



## Perros (N-50)

Por: Elías Sánchez Morales

### 1. Dar el nombre científico del perro doméstico.

*Canis lupus familiaris*

### 2. Citar cinco características del perro doméstico.

- a) Agudo sentido del olfato
- b) Agudo sentido el oído
- c) Carnívoro
- d) Al caminar apoya solo los dedos
- e) Dentadura filosa

### 3. Identificar cinco miembros salvajes de la familia canina (en figuras o mediante observación personal).



Lobo



Zorro



Dingo



Coyote

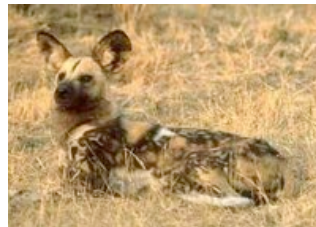

Licaón



## Perros (N-50)

Por: Elías Sánchez Morales

4. Identificar por medio de la observación personal o en una figura 25 clases diferentes de razas de perros.



American Pit Bull Terrier



Bóxer



Chihuahua



Cocker Americano



Doberman



Dálmata



Fox Terrier Pelo Duro



Galgo español



Galgo italiano



Alaskan Husky



Bulldog



Golden Retriever







## Perros (N-50)

Por: Elías Sánchez Morales

Poodle



Bull terrier miniatura



Pastor Alemán



Papillón



Collie

Pekinés



Chow chow



Labrador Retriever



Rottweiler

Yorkshire Terrier



Gran danés



Sabueso



San Bernardo

### 5. Enumerar cinco contribuciones del can doméstico hacia el hombre.

1. Guardián, 2. Rescate/rastreo, 3. Guía de ciegos (lazarillo) 4. Mensajero en tiempo de guerra, 5. Cazador



## Perros (N-50)

Por: Elías Sánchez Morales

**6. Mencionar la raza de los perros más grandes y también la de los perros más pequeña.**

El más grande es Wolfhound irlandés y el más pequeño es el chihuahua.

**7. Describir por escrito o en forma oral el valor especial que tienen para el hombre los siguientes canes: perro lazarillo, San Bernardo, pastor ovejero, Pastor Alemán y perro esquimal.**

Perro lazarillo: guía a los invidentes o ciegos.

San Bernardo: salvamento para viajeros perdidos en la niebla y en la nieve.

Pastor ovejero: se lo utiliza en el campo para cuidar las ovejas

Pastor Alemán: Guardián, guía de ciegos, salvamento, protector.

Perro esquimal: Transporte sobre la nieve tirando trineos, anterior al Alaska Huski.

**8. Escribir o hablar acerca de la contribución canina para el hombre en tiempo de guerra.**

Entrenados para atacar al enemigo, transporte de material para primeros auxilios, localización de heridos, vigilantes de sitios especialmente en la noche.

**9. Identificar en figuras o mediante la observación personal cinco perros que son clasificados como perros diminutos.**



Chihuahua



Poodle



Pekinés



Yorkshire Terrier



Bull terrier miniatura



10. ¿Cuál es el único can que tiene la lengua enteramente azul o negra?

Chow chow

11. ¿Cuál es el perro que corre a mayor velocidad?

Galgo

12. ¿Qué clase de perro enano es el más conocido?

Chihuahua

13. ¿Qué clase de perro ha sido especialmente útil para seguir el rastro de un criminal?

Sabueso

13. Escribir o contar una historia referente a un perro.

**"Barry"**

Barry es el nombre del perro de raza San Bernardo más famoso de la historia. Entre 1800 y 1812 vivió en el Hospicio de San Bernardo, ubicado en el paso homónimo, en Suiza. Allí ayudaba a los monjes del Hospicio, auxiliando viajeros y peregrinos extraviados, aportando su notable desenvolvimiento en la nieve y sentido de orientación.

Su fama se debe a una leyenda iniciada presumiblemente a fines de 1860, que da cuenta del heroico rescate de 40 viajeros perdidos, hasta que el último de ellos lo confunde con un lobo y le da muerte. Aunque esta historia es falsa, ha sido reproducida por decenas de libros y revistas, contribuyendo a acrecentar notablemente la fama de los San Bernardo.

En 1812 un monje lo lleva a la ciudad de Berna, donde muere en 1814. Su cuerpo embalsamado se encuentra expuesto en la entrada del Naturhistorisches Museum der Burgergemeinde (Museo de Historia Natural de Berna – Suiza).

En la localidad de Asnière, cerca de París (Francia), un monumento inmortaliza la imagen de Barry, al pie del cual se puede leer la siguiente inscripción: "Il sauva la vie à 40 personnes. Il fut tué par le 41ème" (El salvó la vida de 40 personas, fue muerto por la 41º).